



KM 170/600 R Lpg

Masina de maturat industrială angrenată cu GPL și complet hidraulică cu direcție pe spate în trei roți. Pentru utilizări dure în industriile cu materiale de construcții sau metalurgie, topitorii și alte sectoare cu cantități mari de reziduuri.



1 Filtru performant pentru timp de utilizare îndelungat.

- Filtru plan tip evantai cu 10 mp suprafață de filtrare
- Curățare eficientă a filtrului prin racleta dublă

2 Construcție robustă.

- Cadru complet din oțel.
- Motoare industriale robuste, racite cu apă.

3 Extrem de simplu de utilizat

- Concept de operare simplă.
- Acces facil în cabină.

4 Diferite tipuri de angrenare.

- Motoare diesel conform standardului industrial.
- Angrenare cu gaz lichid pentru utilizare în interior și exterior.



KM 170/600 R Lpg

■ Intervale lungi de lucru

Date tehnice

Numar de comanda	1.186-128.0	
	4039784521940	
Propulsie	Motor GPL in patru timpi / VW	
Putere de antrenare	kW	35
Capacitate maxima de suprafata	m²/h	23520
Latime de lucru	mm	1350
Latime de lucru cu 1 matura laterala	mm	1680
Latime lucru cu 2 maturi laterale	mm	2000
Recipient murdarie	l	600
Capacitate de urcare	%	18
Viteza de lucru	km/h	14
Suprafata filtrare	m²	10
Greutate	kg	1585
Dimensiuni (L x l x H)	mm	2450 × 1750 × 1665

Dotare

Curațarea manuala a filtrelor	■	Utilizare la interior	■
Mecanism de tractiune	hidrostatic	Funcție de maturare, cu oprire	■
Valt principal de maturare reglabil	■	Roti pneumatice	■
Servo directie	■	Maturi laterale cu declanșare automata	■
Reglare putere de aspirare	■		
Principiul maturarii cu lopata	■		
Actionare inainte	■		
Actionare inapoi	■		
Aspirare	■		
Golire hidraulica pe partea de sus	■		
Utilizare in exterior	■		

KM 170/600 R LPG

1.186-128.0

KÄRCHER

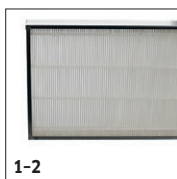

1-2

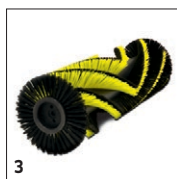

3

		Numar de comanda	Lungime/ Lățime	Diame- tru de lucru				
Filtru cutat plat								
Filtru pliant plat	1	6.988-160.0						■
Filtru plan tip evantai	2	6.987-691.0					Filtru de plastic pentru suprafete standard.	□
Perie valt principala standard								
Perie cilindrica standard	3	6.987-441.0	1344 mm	400 mm				■
Perie valt principala, cu peri moi/naturali								
	4	6.987-443.0	1344 mm	400 mm				□
	5	6.987-469.0	1344 mm	400 mm				□
Perie valt principala, cu peri duri								
Cilindru principal de maturare, dur/rezistent la apa	6	6.987-442.0	1344 mm	400 mm				□

■ □

KM 170/600 R LPG

1.186-128.0



		Numar de comanda		Lungime/Lățime	Diame-tru de lucru			
Perie laterala standard								
Perie laterala, standard	1	6.987-467.0			650 mm			Peri universali rezistenti la umiditate, cu durata lunga de viata, adecvati pentru toate suprafetele
Perie laterala din peri moi								
	2	6.987-465.0			650 mm			<input type="checkbox"/>
	3	6.987-466.0			650 mm			<input type="checkbox"/>
Perie laterala cu peri duri								
Perie laterala, dura	4	6.987-468.0			650 mm			Indeparteaza murdaria grosiera din exterior, rezistenta la umiditate, usor abraziva

■ □

KM 170/600 R LPG

1.186-128.0

KÄRCHER

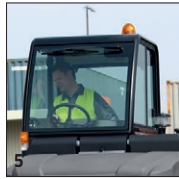

		Numar de comanda							
Iluminare									
Add-on kit illumination streets	1	2.852-151.7	2.852-151.7						<input type="checkbox"/>
Lumina de lucru	2	2.851-279.0	2.851-279.7					Lumini de lucru pentru iluminarea suplimentara a suprafetelor mari, cum ar fi parcarile subterane sau depozitele.	<input type="checkbox"/>
Cabina impotriva intemperiilor									
	3	2.851-797.7	2.851-797.7						<input type="checkbox"/>
	4	2.851-796.7	2.851-796.7						<input type="checkbox"/>
Cabina confortabila	5	2.851-264.7	2.851-264.7					Constructia robusta din otel protejeaza in mod fiabil conducatorul. Complet acoperita cu geamuri cu fereastra spate prinsa in balamale si fereastra laterala stanga.	<input type="checkbox"/>
Alte kituri de montaj									
	6	6.373-014.0							<input type="checkbox"/>
Container de deseuri din otel inoxidabil	7	6.961-928.7	6.961-928.7						<input type="checkbox"/>
Acoperis de protectie pentru operator									
Acoperis	8	2.851-268.7	2.851-268.7					Acoperisul de protectie respecta standardul VDE IEC 60335-2-72.	<input type="checkbox"/>
	9	2.851-686.0							<input type="checkbox"/>
Acoperis cu paravant si stergator de paravant	10	2.851-270.7	2.851-270.7					Acoperisul cu parbriz si stergator protejeaza conducatorul impotriva obiectelor care pot cadea.	<input type="checkbox"/>
Maturare/Aspirare									
Capac perie laterala	11	2.851-287.0						Capacul periei laterale reduce dispersia prafului.	<input type="checkbox"/>
Trei perii laterale	12	2.851-277.7	2.851-277.7						<input type="checkbox"/>
	13	2.851-278.7	2.851-278.7						<input type="checkbox"/>
Perii laterale, partea stanga									
	14	2.851-275.0	2.851-275.7						<input type="checkbox"/>

■ □

KM 170/600 R LPG

1.186-128.0



		Numar de comanda						
Anvelope antipana								
Anvelope cu siguranta anti-pana (set), cauciuc solid	1	4.515-331.0	4.515-331.7					Protectie la perforare si recomandat pentru aspirarea aschii-lor de metal, cioburilor de sticla, etc. <input type="checkbox"/>

■

KM 170/600 R LPG 1.186-128.0

		Numar de comanda							
Sistem de pulverizare cu apa									
	1	2.851-284.0	2.851-284.7						<input type="checkbox"/>

■